



INSPECCIÓN DEL TRABAJO

FORTALECER Y MODERNIZAR LA INSPECCIÓN DEL TRABAJO

12 – 23 DE OCTUBRE DE 2020
TURÍN, ITALIA

Nota Informativa



Organización
Internacional
del Trabajo



Centro Internacional de Formación

INTRODUCCIÓN

La inspección del trabajo es una parte esencial del sistema de administración del trabajo, ya que desempeña la función fundamental de control de la aplicación y el cumplimiento efectivo de la legislación laboral.

La inspección del trabajo tiene una doble naturaleza: por un lado, asegura la aplicación de las disposiciones legales relativas a las condiciones de trabajo y la protección de los trabajadores, y por otro, las disposiciones relativas a horario de trabajo, salarios, protección de la maternidad, así como también seguridad y salud en el trabajo, empleo de jóvenes y otros asuntos relacionados.

Además, la inspección del trabajo proporciona información técnica y asesoramiento para los empleadores y trabajadores sobre los medios más efectivos para cumplir con las provisiones legales. Esta doble naturaleza significa que la inspección del trabajo juega un papel clave para garantizar la equidad en el lugar de trabajo y la buena gobernanza del mercado laboral.

Las condiciones bajo las cuales opera la inspección del trabajo han cambiado dramáticamente en las últimas décadas debido a los desarrollos tecnológicos y económicos y los efectos de la globalización. En este contexto, la inspección del trabajo debe redefinir su organización y estrategias de intervención, para que pueda responder mejor a las expectativas planteadas por la evolución del mercado del trabajo.

OBJETIVOS

El curso abordará las características principales de un sistema moderno de inspección del trabajo y también expondrá a los participantes a buenas prácticas internacionales seleccionadas. Proporcionará a los participantes una oportunidad de obtener nuevos conocimientos, compartir experiencias y reflexionar sobre cuestiones clave, tendencias y desafíos para modernizar su sistema de inspección del trabajo.

Al final del curso, los participantes estarán en condiciones de:

- Explicar los principios, funciones y características principales de la inspección del trabajo.
- Describir los principios y derechos fundamentales en el Trabajo.
- Analizar los beneficios de una buena política y planificación de inspección laboral.
- Formular estrategias y campañas de cumplimiento apropiadas.
- Identificar el papel de la inspección del trabajo en relación con los trabajadores vulnerables y las cuestiones de género.
- Mejorar la seguridad y la salud en el lugar de trabajo.
- Realizar una inspección más técnica en el sector de la construcción.
- Describir los sistemas y herramientas de información para la inspección del trabajo.
- Reconocer buenas prácticas de inspección del trabajo.

PERFIL DE LOS/AS PARTICIPANTES

- Directivos de inspecciones de trabajo de nivel central o provincial.
- Inspectores de trabajo de nivel central o provincial.
- Funcionarios de la OIT y personal de proyectos de cooperación técnica.
- Expertos, investigadores, formadores y consultores en temas laborales.

CONTENIDO

- La OIT y su papel normativo
- Administración del trabajo
- Principios, funciones y características principales de la inspección del trabajo
- Inspección del trabajo en el contexto de la reforma del sector público
- Inspección del trabajo y diálogo social
- Sistemas nacionales de seguridad y salud en el trabajo
- Política y planificación de la inspección del trabajo
- Modelo de cumplimiento estratégico de la OIT
- Campañas de inspección laboral
- Visita de inspección del trabajo
- Seguridad y salud en el trabajo
- Accidentes de trabajo
- Principios y derechos fundamentales en el trabajo: libertad sindical y negociación colectiva; trabajo forzoso; trabajo infantil; no discriminación
- Inspección del trabajo y trabajadores migrantes
- Inspección del trabajo y trabajadores vulnerables
- Sistemas de información para la inspección del trabajo
- Herramientas para la inspección del trabajo
- Ética e inspección del trabajo
- Habilidades de comunicación para los inspectores del trabajo
- Inspección del trabajo en el sector de la construcción
- Inspección de lugares de trabajo seleccionados
- Inspección del trabajo y cuestiones de género
- Inspecciones basadas en proyectos
- Inspección del trabajo y la economía informal
- Inspección del trabajo y trabajo doméstico
- Buenas prácticas seleccionadas de inspección del trabajo
- Capacitación de los inspectores del trabajo
- Modernización de la inspección del trabajo: camino a seguir

IDIOMAS

El curso se llevará a cabo en inglés con interpretación simultánea al español. Los participantes podrán comunicarse en inglés o español.

METODOLOGÍA

Se adoptará un enfoque participativo que combina presentaciones de expertos, debates, ejercicios y trabajos de grupo a lo largo del curso.

CONDICIONES DE PARTICIPACIÓN

El costo de participación en este curso es de 3.795 Euros. Esto incluye la formación, materiales didácticos, habitación individual con pensión completa en el campus del CIF/OIT, lavandería y seguro médico para emergencias.

Los pasajes aéreos y los traslados al aeropuerto no están incluidos en este costo.

Se puede solicitar la inscripción a este curso rellenando y enviando el formulario de inscripción que se encuentra en el siguiente sitio de internet:

<https://oarf2.itcilo.org/STF/A9012796/es>

Dicho formulario deberá ir acompañado de una carta de designación de la institución patrocinadora (o del mismo candidato en el caso de que se autofinancie), indicando el compromiso de cubrir los costos de participación del candidato.

La fecha límite para la presentación de candidaturas a este curso es el

28 de agosto de 2020.

Puede consultar la política de pagos, cancelaciones y reembolsos de nuestro Centro en la siguiente página web: <https://www.itcilo.org/es/application>

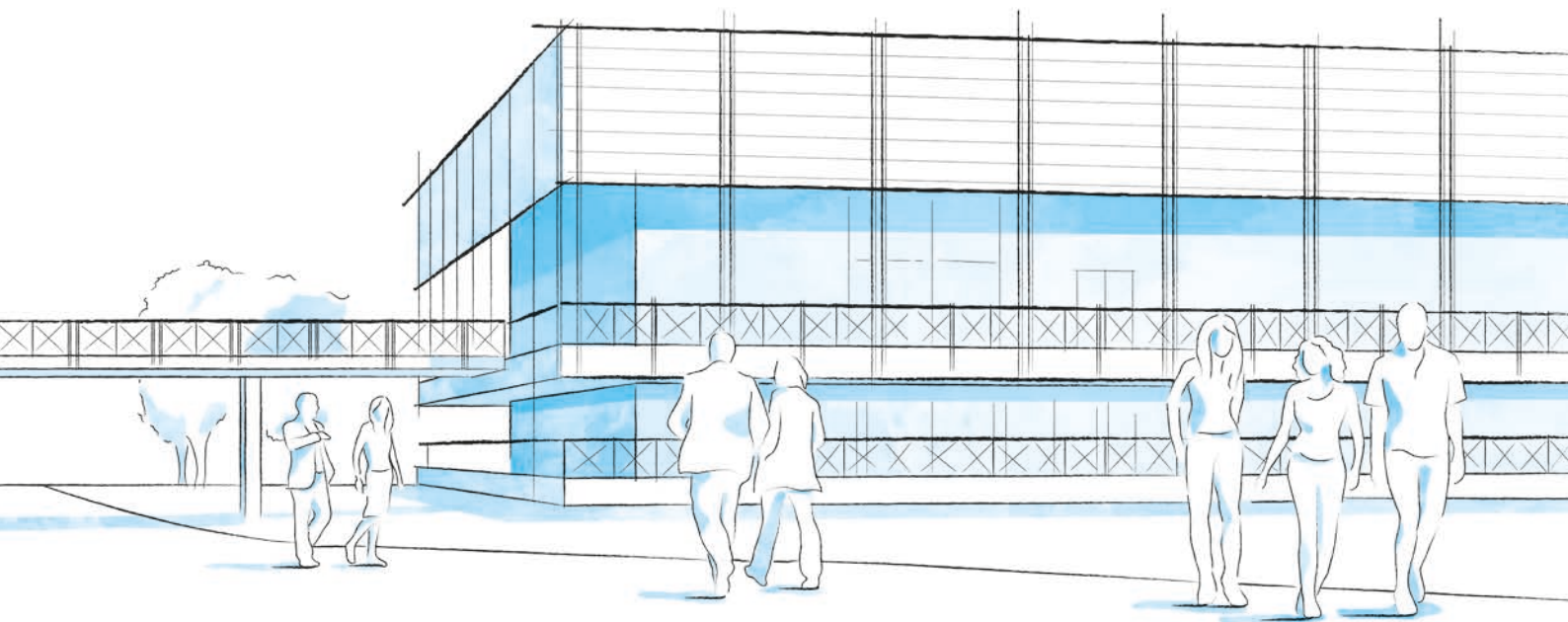

VIDA EN EL CAMPUS

UN PRÓSPERO CAMPUS DE LAS NACIONES UNIDAS Y UNA COMUNIDAD DE PROFESIONALES

- **Tres organizaciones** del sistema de las Naciones Unidas en el campus
- **Más de 300 cursos de formación** y actividades en un contexto internacional estimulante
- **Miles de participantes** de todas partes del mundo

AMBIENTE Y ALREDEDORES

Tome una bicicleta del campus y explore el Centro de Turín. Situado en un frondoso parque a orillas del río Po, es un lugar ideal para el estudio y la colaboración. Experimente métodos innovadores de aprendizaje y formación en modernas aulas equipadas con servicios de interpretación simultánea.

ALOJAMIENTO, COMEDOR Y MÁS

El Centro de Turín ofrece una amplia gama de servicios a los participantes de los cursos y socios, que comprenden más de 280 habitaciones privadas, un restaurante de libre acceso, un banco, una agencia de viajes, una lavandería, una oficina de correos, un gimnasio, servicios médicos y una recepción abierta las 24 horas del día, los 7 días de la semana.

PARTICIPACIÓN DE LA COMUNIDAD Y DIVERSIDAD

Los participantes pueden disfrutar de eventos sociales organizados por el Centro de Turín, así como por los facilitadores de sus cursos. Ya sea dentro o fuera del campus, personas de diferentes contextos culturales tienen la oportunidad de escuchar juntos música en vivo, cocinar y compartir comidas tradicionales, o formar equipos para jugar y hacer contactos.

INFORMACIÓN

PARA MÁS INFORMACIÓN, POR FAVOR, PÓNGASE EN CONTACTO CON

Centro Internacional de Formación de la OIT

Programa Protección Social,
Gobernanza y Tripartismo
Viale Maestri del Lavoro, 10
10127 Turín, Italia

Fernando Fonseca
Coordinador del curso
tel. +39 0116936312 / fax: +39 0116391922
email: f.fonseca@itcilo.org / www.itcilo.org

CÓDIGO DEL CURSO: A9012796

A este papel fabricado por International Paper, se le ha concedido la etiqueta ecológica de la Unión Europea N° reg. FR/011/002. 